

Naručitelj:  
**REPUBLIKA HRVATSKA**  
**KARLOVAČKA ŽUPANIJA**  
**GRAD DUGA RESA**



Izvršitelj:

JAVNA USTANOVA ZAVOD ZA PROSTORNO UREĐENJE KARLOVAČKE ŽUPANIJE

**III. IZMJENE I DOPUNE**  
**PROSTORNOG PLANA UREĐENJA**  
**GRADA DUGE RESE**

**4. GRAĐEVINSKA PODRUČJA NASELJA**  
**4.J. LIST - KARLOVAC 37**

S

MJERILO 1 : 5 000

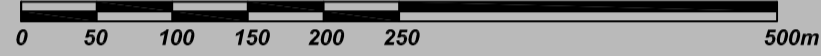

**TUMAČ ZNAKOVA**

GRANICE

OBUHVAAT III. IZMJENA I DOPUNA

RAZVOJ I UREĐENJE POVRŠINA NASELJA

IZGRAĐENI DIO GRAĐEVINSKOG PODRUČJA

NEIZGRAĐENI DIO GRAĐEVINSKOG PODRUČJA

RAZVOJ I UREĐENJE POVRŠINA IZVAN NASELJA

UGOSTITELJSKO TURISTIČKA NAMJENA

ŠPORTSKO - REKREACIJSKA NAMJENA

VRIJEDNA OBRADIVA TLA  
 /prema članku 3.4.2. Odredbi za provođenje  
 Prostornog plana Karlovačke županije/

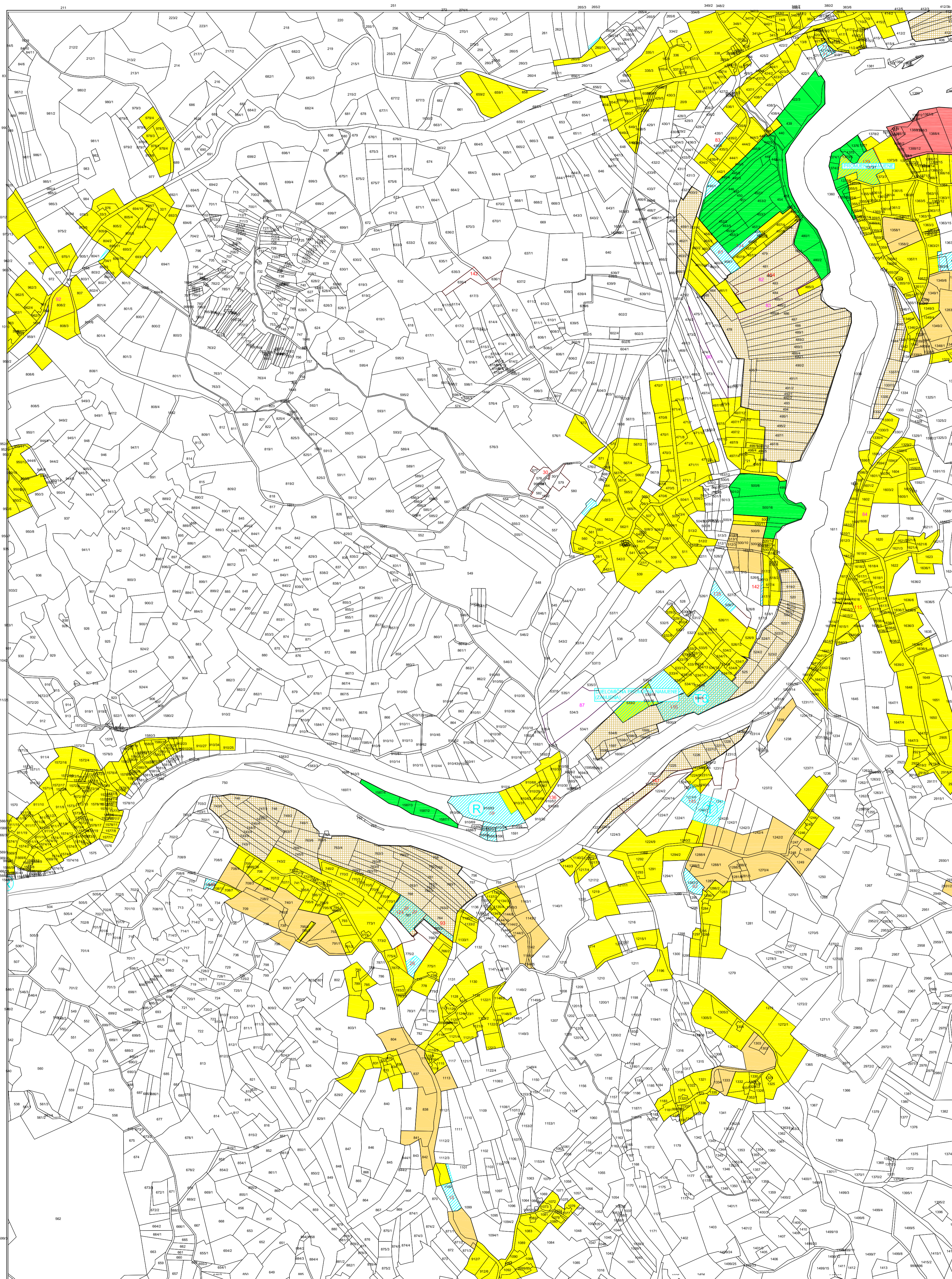

**PODJELA NA LISTOVE**  
 Karlovac -

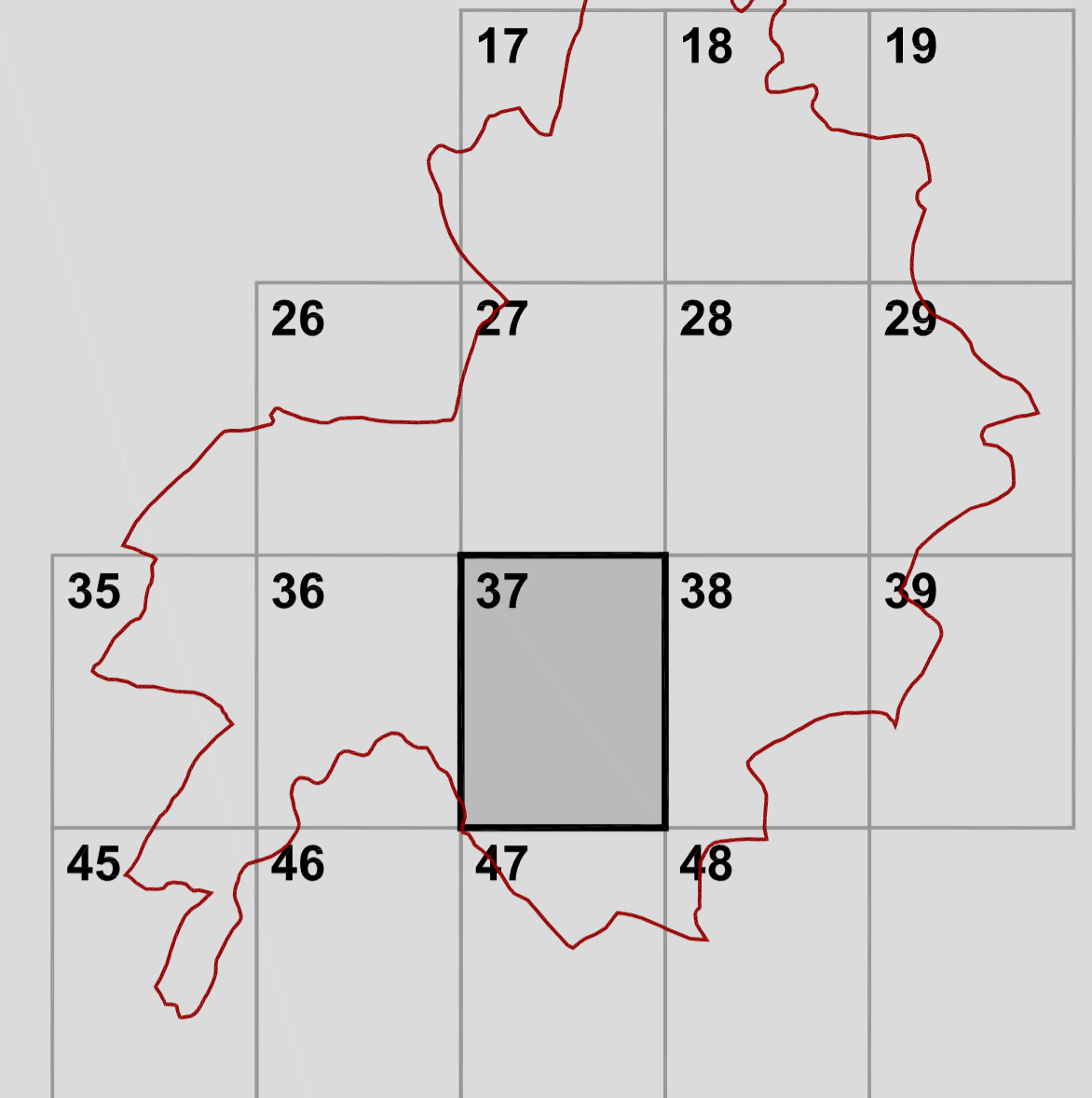

**NASELJA**

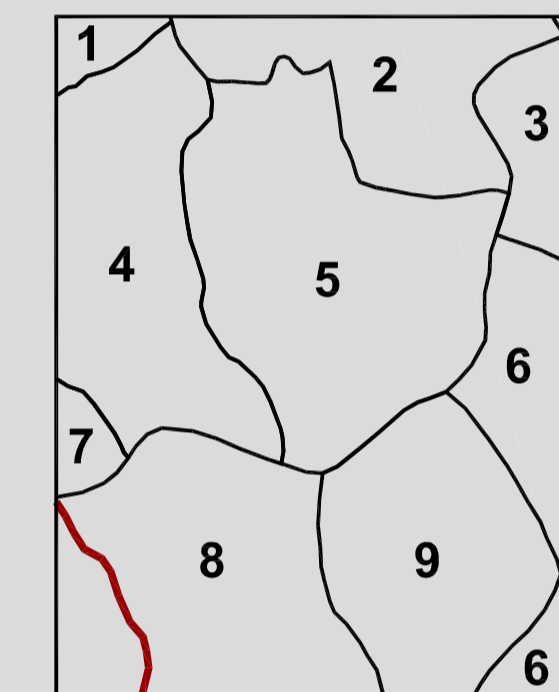

- 1 Dvorjanci
- 2 Belavići
- 3 Mrežnički Brig
- 4 Venac Mrežnički
- 5 Galović Selo
- 6 Mrežnički Novaki
- 7 Donji Zvečaj
- 8 Mihalić Selo
- 9 Cerovački Galovići

**KATASTARSKE OPĆINE**

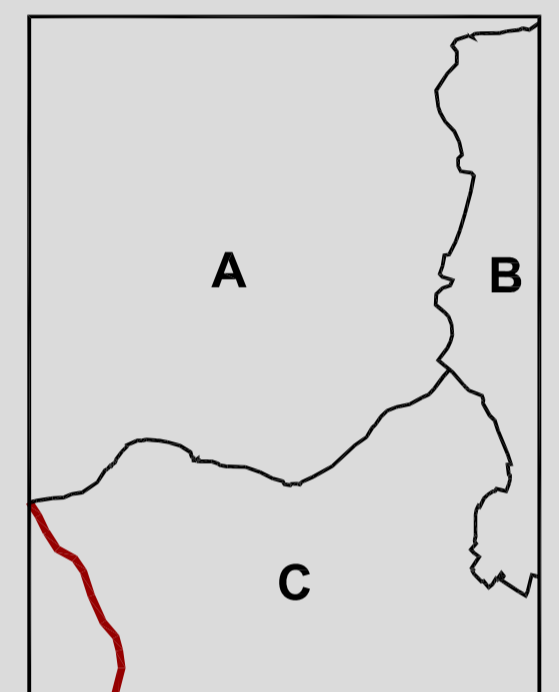

- A K.o. Donji Zvečaj
- B K.o. Mrežnički Novaki
- C K.o. Bukovlje

**GRAD DUGA RESA**

Naziv prostornog plana: <b>III. IZMJENE I DOPUNE PROSTORNOG PLANA UREĐENJA GRADA DUGE RESE</b>	
<b>PRIJEDLOG PLANA</b>	
Naziv kartografskog prikaza: <b>LIST - KARLOVAC 37</b>	
Broj kartografskog prikaza: 4.J.	Mjerilo kartografskog prikaza: 1 : 5000
Odluka Gradskog vijeća Grada Duge Rese o izradi III. izmjena i dopuna PPUG-a Duge Rese Službeni glasnik grada Duge Rese broj 13/18 Javna rasprava objavljena je:	
Javni uvid održan:	
Pečat tijela odgovornog za provođenje javne rasprave:	Odgovorna osoba za provođenje javne rasprave:
M.P.	Mladen RAKOČEVIĆ, dipl.ing.arh.
Mišljenje na plan:	
Pravna osoba koja je izradila plan: JAVNA USTANOVA ZAVOD ZA PROSTORNO UREĐENJE KARLOVAČKE ŽUPANIJE	
Pečat pravne osobe koja je izradila plan:	Odgovorna osoba:
M.P.	Mario KEČEKES, dipl.ing.arh.
Pečat odgovornog voditelja izrade plana:	Odgovorni voditelj izrade Nacrta prijedloga III. izmjena i dopuna PPUG-a Duge Rese:
M.P.	Vlatka BORTA, dipl.ing.arh. ovlaštena arhitektica - urbanistica
Stručni tim u izradi plana: 1. Mario KEČEKES, dipl.ing.arh. 2. Vlatka BORTA, dipl.ing.arh. 3. Marinko MARADIN, dipl.ing.arh. 4. Boris SIMIĆ, dipl.ing.grad. 5. Zlatko CINDRIĆ, dipl.ing.biol. s ekol.	
Pečat Gradonačelnika Grada Duge Rese:	Gradonačelnik Grada Duge Rese:
M.P.	Tomislav BOLJAR, EMBA
Istovjetnost ovog prostornog plana s izvornikom ovjerava:	Pečat nadležnog tijela:
(ime, prezime, potpis)	M.P.