

Nositelj izrade:
**REPUBLIKA HRVATSKA
KARLOVAČKA ŽUPANIJA
GRAD DUGA RESA**

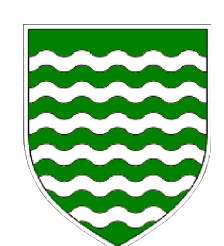

Stručni izradivač:
**PROSTORNO
UREĐENJE
KARLOVAČKE
ŽUPANIJE**

**PROSTORNI PLAN UREĐENJA
GRADA DUGE RESE**

**4. GRADEVINSKA PODRUČJA NASELJA
4.C. LIST - DUGA RESA 19**

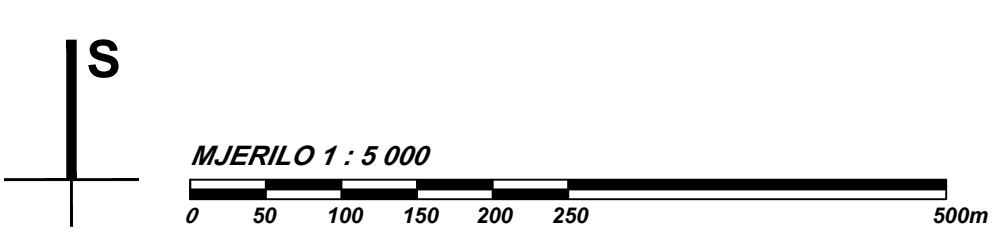

TUMAČ ZNAKOVA

- RAZVOJ I UREĐENJE POVRŠINA NASELJA
- IZGRADENI DIO GRADEVINSKOG PODRUČJA
- NEIZGRADENI DIO GRADEVINSKOG PODRUČJA
- NEUREĐENI DIO GRADEVINSKOG PODRUČJA
- IZGR. NEIZGR. RAZVOJ I UREĐENJE POVRŠINA IZVAN NASELJA
- POSLOVNA NAMJENA
- UGOSTITELJSKO - TURISTIČKA NAMJENA
T3 - KAMP
T4 - ROBINZONSKI TURIZAM
- ŠPORTSKO - REKREACIJSKA NAMJENA
R1 - GOLF IGRALIŠTE
R2 - LETJELIŠTE
- VRIJEDNA OBRADIVA TLA
- INFRASTRUKTURNI KORIDOR/POVRŠINA
(IS - TRAFOSTANICA)
- ZAŠTITNI KORIDOR POSTOJEĆE PRUGE
- PODRUČJE EKOLOŠKE MREŽE
PODRUČJE OČUVANJA ZNAČAJNO
KULturno Istorijsko I Prirodno
Naslijeđe Mrežnica - TORNJAKA
- PROŠIRENJE GRADEVINSKOG PODRUČJA

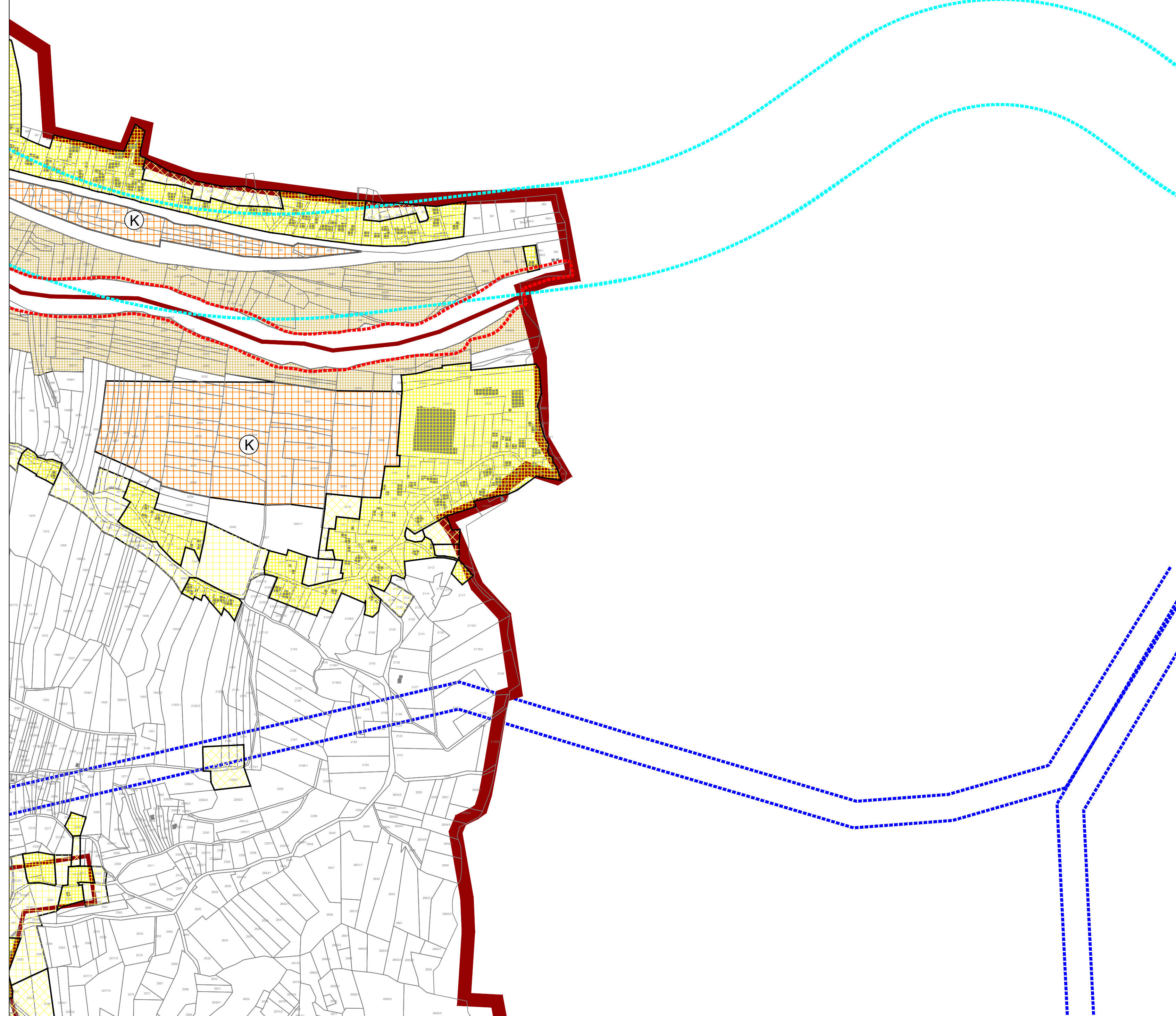

**PODJELA NA LISTOVE
Duga Resa -**

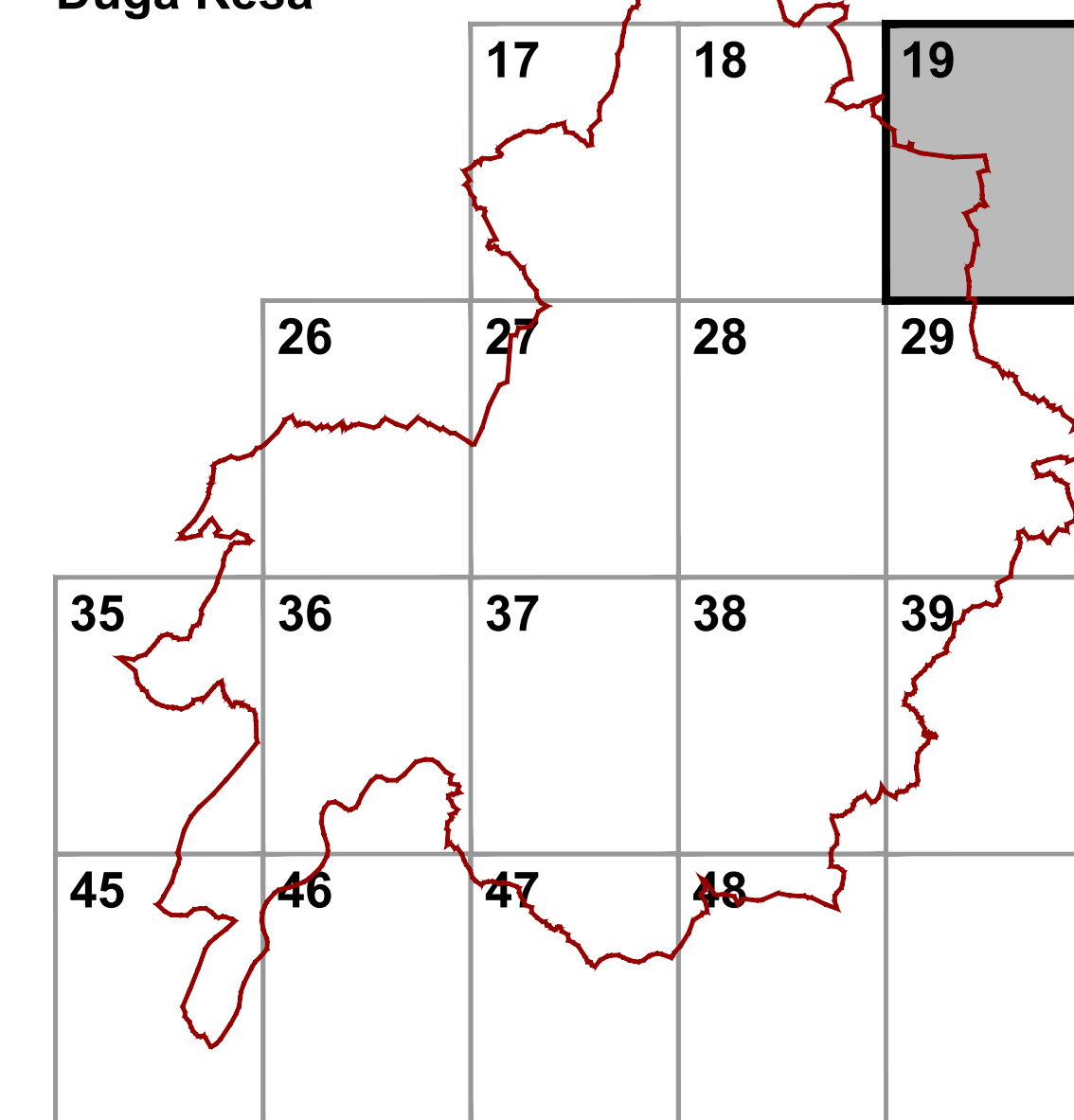

NASELJA

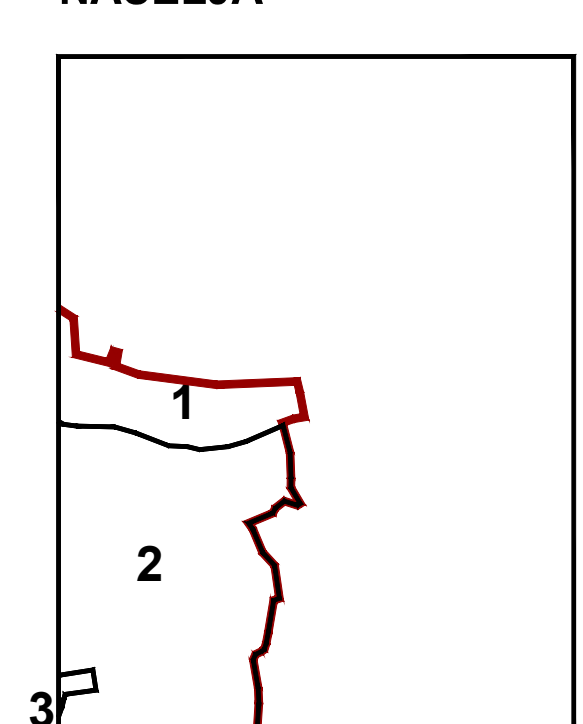

1 Gornje Mrzlo Polje Mrežničko
2 Donje Mrzlo Polje Mrežničko
3 Duga Resa

KATASTARSKE OPĆINE

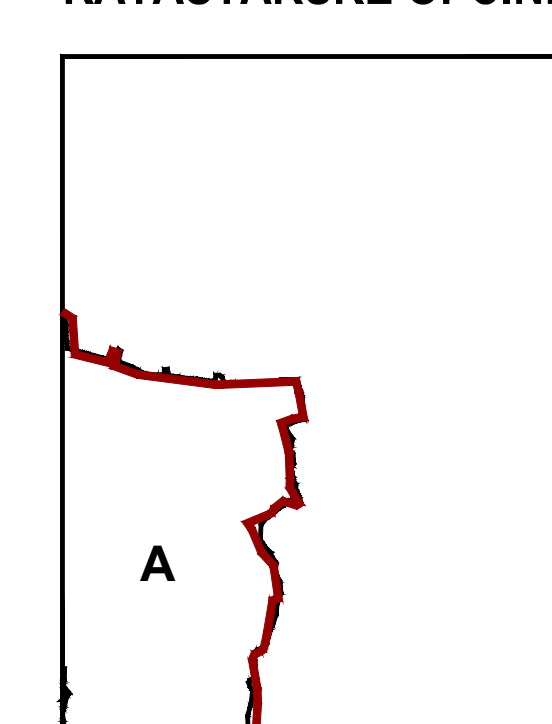

A K.o. Mrzlo Polje Mrežničko

GRAD DUGA RESA

V. IZMJENE I DOPUNE PROSTORNOG PLANA UREĐENJA GRADA DUGE RESE	
LIST - DUGA RESA 19	
Način kartografskog prikaza: 4.C.	Skala kartografskog prikaza: 1:5000
Opisnik Gradskog vijeća Grada Duga Resa u članku 14. Statuta Grada Duga Resa Službeni glasnik grada Duga Resa broj 19/22	Opisnik Gradskog vijeća Grada Duga Resa u članku 14. Statuta Grada Duga Resa Službeni glasnik grada Duga Resa broj 19/22
Urednik: M.P.	Projektant: M.P.
Podat. Uprava odgovorna za provođenje javne rasprave:	Odgovorna osoba za provođenje javne rasprave:
M.P.	Mladen KAKOČEVIĆ, dipl.ing.arh.
Mijenja se na plan:	Prva osoba koja je uradila plan:
JAVNA USTANOVA ZAVOD ZA PROSTORNO UREĐENJE KARLOVAČKE ŽUPANIJE	Odgovorna osoba:
M.P.	Mario KEČEKIĆ, dipl.ing.arh.
Podat. odgovornog voditelja struje plan:	Odgovorni voditelj struje:
M.P.	V. Jerdana I. Ispuna PPUZ Duga Resa
Uradi li se u ovom planu: 1. Mario KEČEKIĆ, dipl.ing.arh. 2. Vlasta BOROVIĆ, dipl.ing.arh. 3. Marinke MARADIN, dipl.ing.arh. 4. Dušan MLAKOVIĆ, stroj.teh.	Uradi li se u ovom planu: 1. Mario KEČEKIĆ, dipl.ing.arh. 2. Vlasta BOROVIĆ, dipl.ing.arh. 3. Marinke MARADIN, dipl.ing.arh. 4. Dušan MLAKOVIĆ, stroj.teh.
Podat. Gradskog vijeća Grada Duga Resa:	Predsjednik Gradskog vijeća Grada Duga Resa:
M.P.	Miroslav FURŠEK, št.misl.
Integritet ovog prostornog plana s izvornikom potvrđuje:	Podat. nadležnog tijela:
M.P.	M.P.